

**„VIKING” BIURO OBROTU
NIERUCHOMOŚCIAMI
PROJEKTOWANIA I WYCEN.**

mgr inż. Czesław Ciołkiewicz
90-060 Łódź, ul. Nawrot 6/10, ul. Legionów 57.

Rok założenia 1982

Tel./Fax 630-35-31, 632-59-60, 601 32 59 60,

- Zapraszamy -

WYCENA

aktualnej wartości rynkowej samochodu ciężarowego
FIAT DOBLO nr. rej. EL 686 KR

Zeceniodawca : Barbara Petryniak - Sidowska i, Syndyk upadłości
Andrzeja Bednarczyka właściciela firmy „Rakla – Kolor”
w Rzgowie przy ul. Stawowej 9.

Opracował ;

mgr inż. Edward Ziernicki
Rzecznawca SIMP Nr cert. 9627

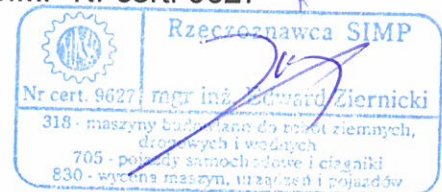

Opracowanie zostało wykonane zgodnie z zakresem rzeczowym
umowy ze Zleceniodawcą, należycie skoordynowane i uzgodnione.

DYREKTOR BIURA

mgr inż. Czesław Ciołkiewicz

CZESŁAW CIÓLKIEWICZ
mgr inż. bud. i qd.
Nr 66/81/W/MZ/13 ust. 1 p. 2

Data opracowania ; Marzec 2021 r.

VIKING
Biuro Obrotu Nieruchomościami
Projektowania i Wycen
90-060 Łódź, ul. Nawrot 6/10
tel./fax 30 35 31 32 39 60
NIP 725-100-71-73

1./ Podstawa opracowania

Zlecenie Syndyka – Pani Barbary Petryniak – Sidowskiej, występującej w imieniu Andrzeja Bednarczyka, w związku z upadłością jego firmy "Rakla-Kolor" w Rzgowie, przy ul. Stawowej 9.

2./ Przedmiot i cel opracowania

Przedmiotem opracowania jest samochód ciężarowy FIAT Doblo nr. rej. EL 686KR .

Celem opracowania jest określenie stanu technicznego, oraz aktualnej wartości rynkowej w/w pojazdu przewidzianego do sprzedaży.

3./ Informacje i materiały wykorzystane w opracowaniu:

- oględziny przeprowadzone w dniu 25.02.2021r
- własna baza danych autora w zakresie rynku wtórnego samochodów używanych w I kw. 2021 r.
- dane przekazane przez P. Andrzeja Bednarczyka
- Standardy Zawodowe Rzeczoznawców Majątkowych 2020/21 r.

4./ Zastrzeżenia

Opracowanie nie obejmuje badania praw własności, ani praw rzeczowych dotyczących przedmiotu wyceny.

Określenie wartości oparte jest na wynikach przeprowadzonej przez rzeczoznawcę wizji lokalnej, oraz na rzetelności informacji zleceniodawcy dotyczącej występowania /lub braku/ ukrytych wad przedmiotu.

Wyniki opracowania mają charakter poufny i mogą być użyte wyłącznie dla celu określonego w pkt 2



5/. Określanie wartości rynkowej środka transportowego metodą rynkowo – odtworzeniową „Info-Expert”

Pojazd – samochód, będący przedmiotem wyceny rynkowej - po określeniu średniej ceny rynkowej jednostki sprawnej na rynku wtórnym (tzw wartości wyjściowej – /do obliczeń/, na bazie katalogów i danych z giełd samochodowych, oraz ustaleniu w oględzinach przez rzeczoznawcę stanu aktualnego głównych zespołów; i poprzez określenie korekt częściowych (+lub -), względem tzw stanu przeciętnego, wartość aktualna zostaje skorygowana przez sumę tych korekt .

6./ Charakterystyka, dane identyfikacyjne i wycena przedmiotu Opracowania

6.1./ Samochód ciężarowy – Fiat Doblo

nr rej. EL 686KR

nr. podwozia /VIN/: ZFA22300005247156
rok prod. : 2004
przeznaczenie : ciężarowy /ładowność 625 kg
poj. silnika : 11910cc / 77 kW
przeгляд tech. : nieaktualny
inne : skrzynia manualna, silnik – olej napędowy /Diesel/
stan techniczny: samochód kpl, w przestoju, stan zesp. wg. zastawienia:

lp. zesp.	Stan techniczny zespołu	korekta wart. +/- /w %/
0.1.	Nadwozie /kabina : po wypadku drogowym, zgnieciony prawy tył, lewy tył i bok	- 55
0.2.	Silnik - do przeglądu Układ przeniesienia napędu - bez uwag	- 7
0.3.	Zawieszenie – wymaga naprawy	- 8
0.4.	Układ kierowniczy – do naprawy	- 7
0.5.	Układ hamulcowy – do naprawy	- 6
0.6.	Ogumienie – częściowo zużyte	- 3
0.7.	Przebieg /km/ - 430.153 /w granicach normy/	0
	RAZEM - korekta łączna /ujemna/ K :	- 86

UWAGA : korekta ponad minus 60 % – do rozważenia likwidacja jednostki

Zgodnie z metodą podaną w pkt. 5. - aktualna (średnia) wartość rynkowa samochodu wynosi : 4.900 zł brutto

Wartość aktualna $Wr = 4.900 \times 0,14 \sim = 686 \text{ zł brutto}$
(558 zł netto)

*Słownie złotych ; Wartość samochodu netto ; pięćset pięćdziesiąt osiem złotych,
Brutto ; sześćset osiemdziesiąt sześć złotych.*

7./ WNIOSKI

Wartość rynkowa wynosi : 558 zł netto /686 zł brutto/

Łódź, marzec 2021 r.

opracował: mgr inż. Edward Ziernicki



załącznik- zdjęcia

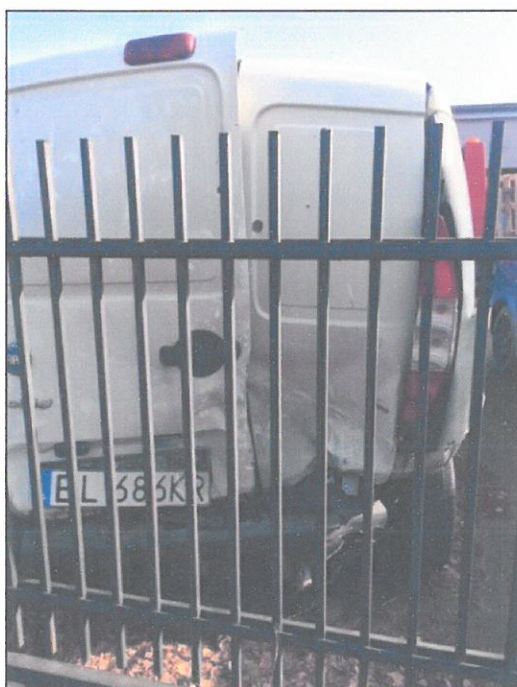

Łódź, marzec 2021 r

A handwritten signature in blue ink, consisting of stylized, cursive letters.

TERMIN BADAŃIA TECHNICZNEGO

11.04.2011

m.p.

TERMIN BADAŃIA TECHNICZNEGO

2011.04.11

SKP ELW/014

ELW/D/0044

TERMIN BADAŃIA TECHNICZNEGO

2011.04.11

SKP ELW/014

ELW/D/0044

TERMIN BADAŃIA TECHNICZNEGO

2013.05.08

SKP ELW/014

ELW/D/0044

TERMIN BADAŃIA TECHNICZNEGO

2015.05.10

SKP ELW/014

ELW/D/0044

TERMIN BADAŃIA TECHNICZNEGO

2014.06.11

SKP ELW/014

ELW/D/0044

ABONAMENT

VAT-1

HAK

O1 - 1100kg

O2 - 500kg

F3 - 3055kg



A - numer rejestracyjny pojazdu, B - data pierwszej rejestracji pojazdu, C - dane posiadacza pojazdu i właścicieli pojazdu, D - dane pojazdu, E - numer identyfikacji pojazdu, F - marka pojazdu, G - rodzaj pojazdu, H - adres właściciela pojazdu, I - adres pojazdu, J - data pierwszej rejestracji, K - numer i rodzaj homologacji typu pojazdu, L - marka pojazdu, M - data pierwszej rejestracji, N - data pierwszej rejestracji, O - data pierwszej rejestracji, P - data pierwszej rejestracji, Q - data pierwszej rejestracji, R - data pierwszej rejestracji, S - data pierwszej rejestracji, T - data pierwszej rejestracji, U - data pierwszej rejestracji, V - data pierwszej rejestracji, W - data pierwszej rejestracji, X - data pierwszej rejestracji, Y - data pierwszej rejestracji, Z - data pierwszej rejestracji.

Pouczenie:
Właściciel pojazdu jest zobowiązany zgłosić w ciągu 30 dni od organowi, który wydał dowód rejestracyjny, wszelkie zmiany danych zawartych w dowodzie rejestracyjnym pojazdu.

801 102 102 pzu.pl

m: kontakt@pzu.pl, f: 22 4 102 102

adres korespondencyjny: ul. POSTĘPU 18A,
02-676 WARSZAWA



01 0000 000000 000000 0000 0000 0000 0000

RAKLA KOLOR
ul. STAWOWA 9
95-030 RZGÓW

KRAKÓW, dnia 2020-12-01

Numer szkody: PL2020112400471 / ssuchan z dnia 2020-11-16

Poszkodowany: RAKLA KOLOR

Nazwa ubezpieczenia: obowiązkowe ubezpieczenie OC posiadaczy pojazdów mechanicznych

Opiekun Klienta: SYLWIA SUCHAN, e-mail: ssuchan@pzu.pl

Szanowni Państwo,

Informuję, że przewidywane koszty naprawy pojazdu marki FIAT o nr rej. EL686KR przekraczają jego wartość rynkową. W związku z tym jest to szkoda całkowita.

Odszkodowanie ustaliliśmy w oparciu o systemy eksperckie w kwocie odpowiadającej wartości pojazdu przed wypadkiem, pomniejszonej o jego wartość po wypadku tj.:

wartość pojazdu w stanie nieuszkodzonym (Brutto) - 2842.00 PLN

wartość pojazdu w stanie uszkodzonym (Brutto) - 524.00 PLN

wysokość odszkodowania (Brutto) - 2318.00 PLN
(słownie: dwa tys. trzysta osiemnaście zł.)

Jeżeli jesteście Państwo podatnikiem podatku VAT i nabyliście uprawnienie do odliczenia tego podatku, to wysokość odszkodowania zostanie ustalona zgodnie z tymi uprawnieniami.

Wyżej ustalona kwota odszkodowania zostanie wypłacona po ustaleniu odpowiedzialności.

W przypadku pytań proszę o kontakt z infolinią PZU pod numerem 801 102 102.

W celu uzyskania pomocy w zbyciu pozostałości pojazdu możecie Państwo skontaktować się z PZU Pomoc SA - całodobowy tel.: 22 308 48 60 lub za pośrednictwem poczty elektronicznej na adres email: ppoaukcje@pzu.pl .

Z poważaniem

SYLWIA SUCHAN

Numer dokumentu: RZRHE1BZ2001

Posługiwanie się podanym numerem rachunku bankowego gwarantuje bezbłędne i szybkie regulowanie należności.

DLA WPLACAJĄCEGO

nr rachunku odbiorcy	
13105001615964110159	
nr rachunku odbiorcy c.d.	
806669	
odbiorca: Aviva Towarzystwo Ubezpieczeń Ogólnych SA ul. Inflancka 4b 00-189 Warszawa	
kwota:	684,00 zł
zlecający:	
wpłata za polisę 220110159806669 termin płatności: 02.12.2020	
Andrzej Bednarczyk Daleka 13 93-348 Łódź	



u. 10 J
Oplata:

DLA WPLACAJĄCEGO

nr rachunku odbiorcy	
105001615964110159	
nr rachunku odbiorcy c.d.	
806669	
odbiorca: Aviva Towarzystwo Ubezpieczeń Ogólnych SA ul. Inflancka 4b 00-189 Warszawa	
kwota:	685,00 zł
zlecający:	
wpłata za polisę 220110159806669 termin płatności: 02.06.2021	
Andrzej Bednarczyk Daleka 13 93-348 Łódź	

Polecenie przelewu / wpłaty potówkowa

nazwa odbiorcy		Aviva Towarzystwo Ubezpieczeń Ogólnych SA	
nazwa odbiorcy c.d.		ul. Inflancka 4b, 00-189 Warszawa /	
nr rachunku odbiorcy		13105001615964110159806669	
W	P	waluta	kwota
		PLN	685,00 zł
nr rachunku zlecającego (przelew) / kwota słownie (wpłata)			
<i>Sześćset osiemdziesiąt pięć zł.</i>			
nazwa zlecającego		Andrzej Bednarczyk	
nazwa zlecającego c.d.		Daleka 13 93-348 Łódź	
Termin płatności do dnia: 2 czerwca 2021		Numer polisy: 220110159806669	



Oplata:

Andrzej Bednarczyk
data, płacić, podpis(y) zlecającego

Oplata:

--	--	--	--

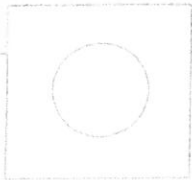

"FLOREX" Agnieszka Florczak
PODSTAWOWA STACJA KONTROLI
POJAZDÓW
EL/084/P
ABT/cde
93-426 Łódź
ul. Ekonomiczna 38
tel. (42) 683 95 10 fax (42) 620 25 19

ZAŚWIADCZENIE O PRZEPROWADZONYM BADANIU TECHNICZNYM POJAZDU

NR **01618/EL/084/P/2019**¹⁾

Marka	Typ	Model handlowy	Kategoria pojazdu ²⁾	Nr rejestracyjny
FIAT		DOBLO	N1	EL686KR
Rodzaj pojazdu	Rodzaj badania, czynności:	Kraj rejestracji ³⁾	Numer identyfikacyjny (VIN) nr nadwozia/podwozia/ramy	
SAMOCHÓD CIĘŻAROWY	OKRESOWE (1.02)	PL	ZFA22300005247156	
WYNIK BADANIA POJAZDU ⁴⁾ :			1	Pozytywny (P)
			2	Negatywny (N)
Data pierwszej rejestracji za granicą ⁵⁾	BRAK DANYCH			
Data pierwszej rejestracji w kraju ⁶⁾	2004-04-07			
dczyt licznika przebiegu pojazdu w momencie badania ⁷⁾	430153 km			
Data przeprowadzanego badania	2019-05-11			
Następny termin badania do	2020-05-11			

SKP EL/084/P
ABT
cde
EL/D/0257

Uprawniony diagnosta
Piotr Pacholczyk

PIOTR PACHOLCZYK
(pieczętka identyfikacyjna, (podpis) pieczętka imienna uprawnionego diagnosty)

strona 1

1. Uwagi⁸⁾

Wykonano badanie: 1.02 BTP: samochód ciężarowy i specjalny do 3,5 t.d.m.c.; BRAK MIEJSCA NA WPIS W DOWODZIE REJESTRACYJNYM

2. Pojazd (nie)³⁾ odpowiada dodatkowym warunkom technicznym przewidzianym dla :

HAK VAT1.

Uprawniony diagnosta
Piotr Pacholczyk

PIOTR PACHOLCZYK

(podpis i pieczętka imienna uprawnionego diagnosty)

strona 2

PIERWSZY WŁAŚCICIEL POJAZDU		m.p.
Właściciel		Data, podpis
Numer PESEL / REGION		
Numer dowodu rejestracyjnego	Numer rejestracyjny	
Data i rejestracji za granicą	Data i rejestracji	
URZĄD MIASTA ŁODZI WYDZIAŁ REJESTRACJI POJAZDÓW Odrębny Wydział Rejestracji Pojazdów 91-433-55-51 ul. Janińskiego 2, 53-50-22 Urząd rejestracyjny		
ZMIANY PARAMETRÓW TECHNICZNYCH POJAZDU		m.p.
Zmiana 1		Data, podpis m.p.
Zmiana 2		Data, podpis m.p.
Zmiana 3		Data, podpis

SERIA KP/AAB 2721962

URZĄD MIASTA ŁODZI WYDZIAŁ REJESTRACJI POJAZDÓW Godzina: 10:00 0-433-55-51 W T O R N I K			KARTA POJAZDU		
Wystawiający kartę (pieczęć, data, podpis)			Numer świadectwa homologacji		
FIAT DOBLO			2004		
Marka, typ, model pojazdu			Rok produkcji		
SAM. CIĘŻAROWY			1835kg		
Rodzaj i przeznaczenie pojazdu			Dopuszczalna masa całkowita		
ZF1A22300005247156			625kg		
Numer identyfikacyjny VIN / Numer nadwozia / podwozia			Dopuszczalna ładowność		
-		1810/74 kW	Największy dopuszczalny nacisk osi		11,1 kN
Numer silnika		Pojemność / Moc silnika	Liczba osi		2
-		2	Liczba osi		2
Dop. masa całkowita ciągniętej przyczepy		Liczba miejsc			

SERIA KP/AAB 2721962

ZMIANY WŁAŚCICIELI I / LUB ZMIANY NUMEROW REJESTRACYJNYCH		m.p.
Właściciel	Bednarczyk Andrey 1308 Dolekha 13	
Numer PESEL / REGION	5510403484	
Numer dowodu rejestracyjnego	BAG-40067560 E4 686KR	
Urząd rejestrujący	URZĄD WŁAŚCIWY DO ZŁOŻENIA WYPRAWY WZRY / REJESTRACYJNYM Odcisk pieczęci Urzędu Rejestrującego	
Właściciel	m.p.	
Numer PESEL / REGION		
Numer dowodu rejestracyjnego	Numer rejestracyjny	
Urząd Rejestrujący		

SERIA KP/AAB

2721962

ZMIANY WŁAŚCICIELI I / LUB ZMIANY NUMEROW REJESTRACYJNYCH		m.p.
Właściciel		
Numer PESEL / REGION		
Numer dowodu rejestracyjnego	Numer rejestracyjny	
Urząd rejestrujący	m.p.	
Właściciel	Data, podpis	
Numer PESEL / REGION		
Numer dowodu rejestracyjnego	Numer rejestracyjny	
Urząd rejestrujący		

SERIA KP/AAB

2721962